

ご記入年月日
平成 年 月 日

お見積り依頼書 兼 ご注文書

※この用紙ではアラ・エクスプレスはご利用いただけません。アラ・エクスプレスをご利用の方は、アラ・エクスプレス専用注文書をお使いください。

A. お見積り

B. ご注文

お見積りをご希望の場合は「A」に○を、ご注文の場合は「B」に○をつけてください。

※「ご注文」の場合でも、必ず内容確認のご連絡を24時間以内(定休日を除く)に致しますので、ご安心してご記入ください。必ずお客様がご了承されたからの発注となります。

「お見積り」及び「ご注文」の流れ

- お客様がご記入された内容をお電話で当店までお伝え頂きます。もちろん、FAXやE-mailでもOKです。
 - 当店ではまず最初に、必ずご記入内容(記入漏れ、記入ミスを防ぐため)の確認のご連絡を致します。その時、内容のご変更などがありましたら、お伝えください。
 - 内容の確認後、お客様にご請求金額、お届け予定日をお知らせします。その内容をお客様がご確認、ご了承された時点ではじめて正式な注文と致します。
- ※ご注文の種類が2種類以上となる場合(ホーム用・アウェイ用を同時にご注文する場合など)は、お手数ですが、本紙をコピーし、別々にご記入くださいますようお願い致します。
※本紙の中で、「A」「B」と記載された項目については、「A」または「B」のいずれかを選んで○をつけてください。

フリガナ _____ 電話番号(自宅) ※必ず御記入ください。 FAX _____
お名前 _____ () _____ () _____

ご住所 〒 _____ 携帯電話番号 _____ E-mail _____ @ _____

緊急連絡先
フリガナ _____
お名前 _____ 携帯電話番号: _____ - _____

※緊急の場合で、お客様と連絡が取れない時の為、他のチームメンバーのお名前と携帯番号を御記入ください。(副キャプテンの方など)

追加注文の方は… 今回のご注文が追加注文の場合は、納品時にお渡しした写真に記載された“お客様番号”及び、初回ご注文日、ご注文者名、都道府県名をご記入ください。不明箇所は「不明」とご記入ください。

お客様番号: _____

初回ご注文日: 平成 年 月 日 (フリガナ _____) 都道府県名 _____

内容 ※品番やサイズが不明の場合は、お気軽にお問い合わせください。
EES(140~150)、ES(150~160)はジュニアサイズです。

ゲームシャツ 品番: _____ シャツの色: (A. 半袖) (B. 長袖(+525円))
※品番ARD-AREは半袖のみです。

注文数	サイズ	EES	ES	S	M	L	XL	XXL	XXXL	合計
数量										

ゲームパンツ 品番: _____ パンツの色: _____

注文数	サイズ	EES	ES	S	M	L	XL	XXL	XXXL	合計
数量										

キーパーシャツ 品番: _____ (A. 長袖) (B. 半袖)
※品番AGK5,6,7,10,11は長袖のみです。

注文数	サイズ	EES	ES	S	M	L	XL	XXL	XXXL	合計
数量										

キーパーパンツ 品番: _____ (A. ハーフパンツ) (B. ロングパンツ)

注文数	サイズ	EES	ES	S	M	L	XL	XXL	XXXL	合計
数量										

その他グッズのご注文はこちらにご記入ください。

品番: _____ サイズ: _____ 注文数: _____

品番: _____ サイズ: _____ 注文数: _____

品番: _____ サイズ: _____ 注文数: _____

※サイズ欄は、Tシャツとキーパーグローブをご注文の方のみご記入ください。

ストッキング

折り返し形状: (A. 折り返しタイプ) (B. ストレート)

長さ: (A. ロング) (B. ショート)

ストッキング仕様: (パイル仕様希望) (5本指タイプ希望) ※ご希望の方のみご記入ください。
※パイル仕様はストレートタイプ無地のみです。5本指タイプは折り返しタイプのロングのみです。

ストッキングカラー: _____ ラインカラー: _____

注文数	サイズ	S	M	L
数量		(19-21cm)	(22-24cm)	(25-27cm)

※5本指タイプはワンサイズのみ(L/25-28cm)です。

キーパーストッキング

折り返し形状: (A. 折り返しタイプ) (B. ストレート)

長さ: (A. ロング) (B. ショート)

ストッキング仕様: (パイル仕様希望) (5本指タイプ希望) ※ご希望の方のみご記入ください。
※パイル仕様はストレートタイプ無地のみです。5本指タイプは折り返しタイプのロングのみです。

ストッキングカラー: _____ ラインカラー: _____

注文数	サイズ	S	M	L
数量		(19-21cm)	(22-24cm)	(25-27cm)

※5本指タイプはワンサイズのみ(L/25-28cm)です。

ご要望や注意点などございましたら、ご記入ください。

ご要望など

★当店をお知りになったきっかけを右の項目よりお選びください。 ○サッカー・フットサル雑誌 ○パソコンで検索した ○友人・知人の紹介
★新商品、価格割引、キャンペーン案内などのメール送信をご希望されますか? ○YES ○NO



ALA

ALA SPORT

アラスポーツ

〒545-0052 大阪市阿倍野区阿倍野筋3-10-1 あべのベルタ1F
営業時間: 11時~20時 定休日: 水曜日、年末年始(12/31~1/3)
TEL 06-6630-6811 FAX 06-6630-6810

A

マーキング (ゲームシャツ・パンツ・ストッキング用)

下図に背番号、チーム名などご希望のマーキングをご記入ください。

〈例〉 シャツ フロント シャツ バック パンツ ストッキング



シャツ
フロント

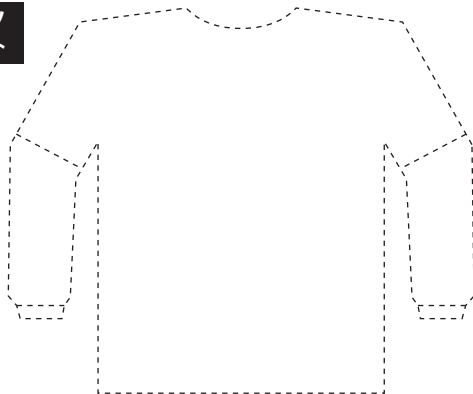

シャツ
バック

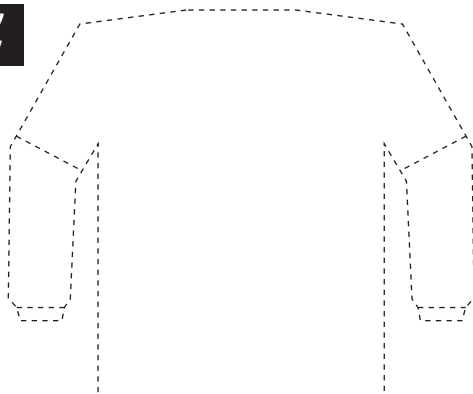

パンツ

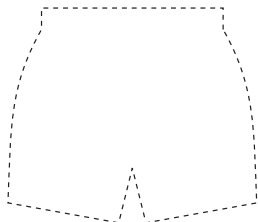

ストッキング

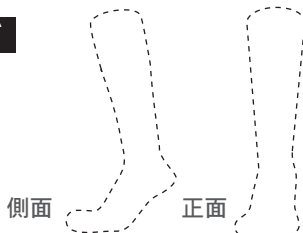

▶ストッキングしゅう

内 容:	<input type="radio"/> A. ゼッケンナンバーのみ	<input type="radio"/> B. チーム名のみ	<input type="radio"/> C. 両方
位 置:	<input type="radio"/> A. 正面	<input type="radio"/> B. 側面片側	<input type="radio"/> C. 側面両側
〈ゼッケンナンバー〉カラー:	〈チーム名〉カラー:		
〈チーム名〉:			

▶マーキング

	書 体	カラー	フチのカラー
背番号			
胸番号			
腰番号			

〈チーム名 ①〉

書体:	カラー:	フチのカラー:	アレンジ:
-----	------	---------	-------

※2色(フチ付)マーキングにする場合、文字の組み合わせによっては、製作不可能なケースがあります。また、選択できるアレンジはストレートのみになります。

〈チーム名 ②〉
チーム名を2箇所ご希望の場合

書体:	カラー:	フチのカラー:	アレンジ:
-----	------	---------	-------

※2色(フチ付)マーキングにする場合、文字の組み合わせによっては、製作不可能なケースがあります。また、選択できるアレンジはストレートのみになります。

〈チーム名 ③〉
チーム名を3箇所ご希望の場合

書体:	カラー:	フチのカラー:	アレンジ:
-----	------	---------	-------

※2色(フチ付)マーキングにする場合、文字の組み合わせによっては、製作不可能なケースがあります。また、選択できるアレンジはストレートのみになります。

〈個人名〉

※下表の「個人名」欄にご記入ください。

書体:	カラー:	アレンジ:
-----	------	-------

※個人名では2色(フチ付)マーキングはお選びいただけません。

▶ゼッケンナンバー・サイズ・個人名のご記入 ※ストッキングには個人名は入りません。

例	ゼッケン	シャツ サイズ	パンツ サイズ	ストッキング サイズ	個人名	フリガナ
	10	L	M	L	ALA	アラ
1						
2						
3						
4						
5						
6						
7						
8						
9						
10						
11						
12						
13						
14						
15						
16						
17						
18						

※ご注文数が18着以上の時は、お手数ですが、本紙をコピーしてご記入ください。

〈その他〉 エンブレムやしゅうなどのご希望や、その他ご要望がありましたらご記入ください。



ALA

ALA SPORT

アラスポーツ

〒545-0052 大阪市阿倍野区阿倍野筋3-10-1 あべのベルタ1F

営業時間: 11時~20時 定休日: 水曜日、年末年始(12/31~1/3)

TEL 06-6630-6811 FAX 06-6630-6810

B

マーキング (キーパーシャツ・キーパーパンツ・ストッキング用)

下図に背番号、チーム名などで希望のマーキングをご記入ください。

〈例〉 シャツ フロント シャツ バック パンツ ストッキング



シャツ
フロント

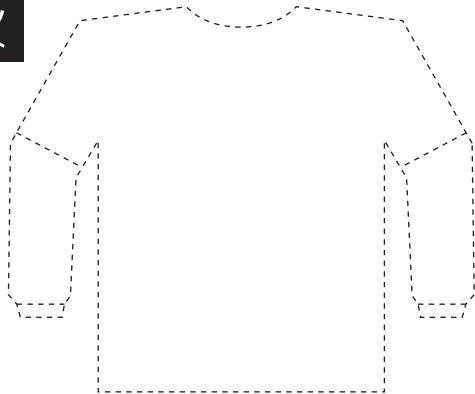

シャツ
バック

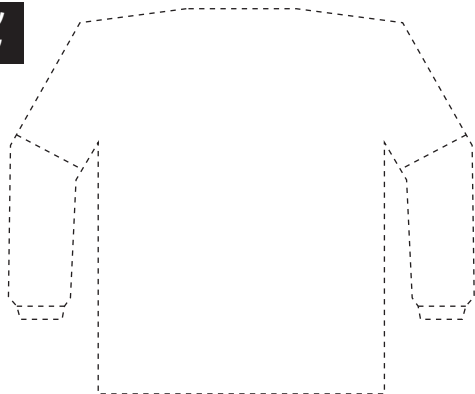

パンツ

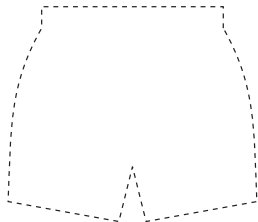

ストッキング

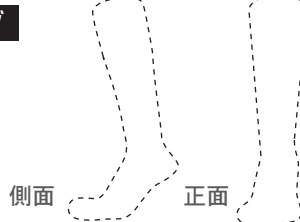

▶ストッキングししゅう

内 容:	<input type="radio"/> A. ゼッケンナンバーのみ	<input type="radio"/> B. チーム名のみ	<input type="radio"/> C. 両方
位 置:	<input type="radio"/> A. 正面	<input type="radio"/> B. 側面片側	<input type="radio"/> C. 側面両側
〈ゼッケンナンバー〉カラー:	〈チーム名〉カラー:		
〈チーム名〉:			

▶マーキング

	書 体	カ ラ ー	フチのカラー
背 番 号			
胸 番 号			
腰 番 号			

〈チーム名 ①〉

書体:	カラー:	フチのカラー:	アレンジ:
-----	------	---------	-------

※2色(フチ付)マーキングにする場合、文字の組み合わせによっては、製作不可能なケースがあります。また、選択できるアレンジはストレートのみになります。

〈チーム名 ②〉

チーム名を2箇所ご希望の場合

書体:	カラー:	フチのカラー:	アレンジ:
-----	------	---------	-------

※2色(フチ付)マーキングにする場合、文字の組み合わせによっては、製作不可能なケースがあります。また、選択できるアレンジはストレートのみになります。

〈チーム名 ③〉

チーム名を3箇所ご希望の場合

書体:	カラー:	フチのカラー:	アレンジ:
-----	------	---------	-------

※2色(フチ付)マーキングにする場合、文字の組み合わせによっては、製作不可能なケースがあります。また、選択できるアレンジはストレートのみになります。

〈個人名〉

※下表の「個人名」欄にご記入ください。

書体:	カラー:	アレンジ:
-----	------	-------

※個人名では2色(フチ付)マーキングはお選びいただけません。

▶ゼッケンナンバー・サイズ・個人名のご記入 ※ストッキングには個人名は入りません。

	ゼッケン	シャツ サイズ	パンツ サイズ	ストッキング サイズ	個人名	フリガナ
例	10	L	M	L	ALA	アラ
1						
2						
3						
4						
5						
6						
7						
8						
9						
10						
11						
12						
13						
14						
15						
16						
17						
18						

〈その他〉 エンブレムやししゅうなどのご希望や、その他ご要望がありましたらご記入ください。



ALA

ALA SPORT

アラスポーツ

〒545-0052 大阪市阿倍野区阿倍野筋3-10-1 あべのベルタ1F

営業時間:11時~20時 定休日:水曜日、年末年始(12/31~1/3)

TEL 06-6630-6811 FAX 06-6630-6810

マーキング位置など、メール・電話などでは、お伝えきれない箇所がありましたら、ご記入の上送信ください。FAX：06-6630-6810

ご注文内容・マーキング内容に関しては、必ず内容確認のご連絡を致しますので、ご安心してご記入ください。必ずお客様がご了承されたからの発注となります。

フロント

バック

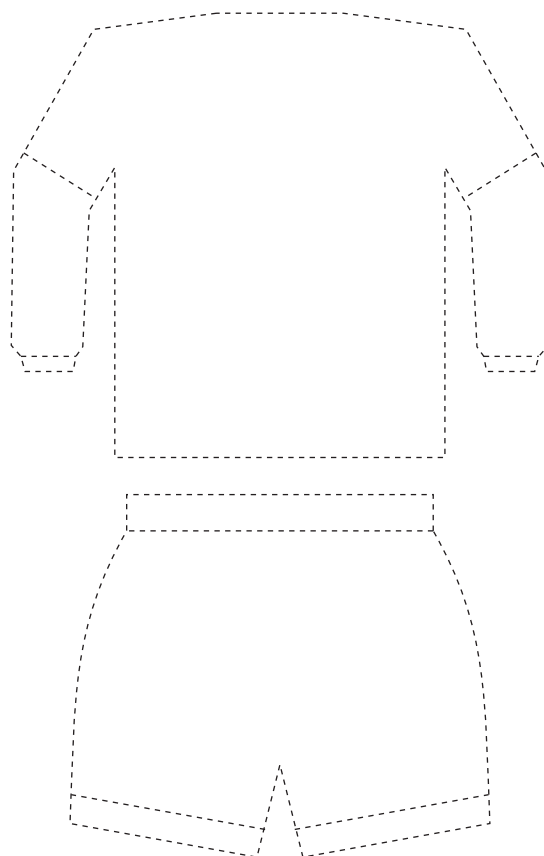
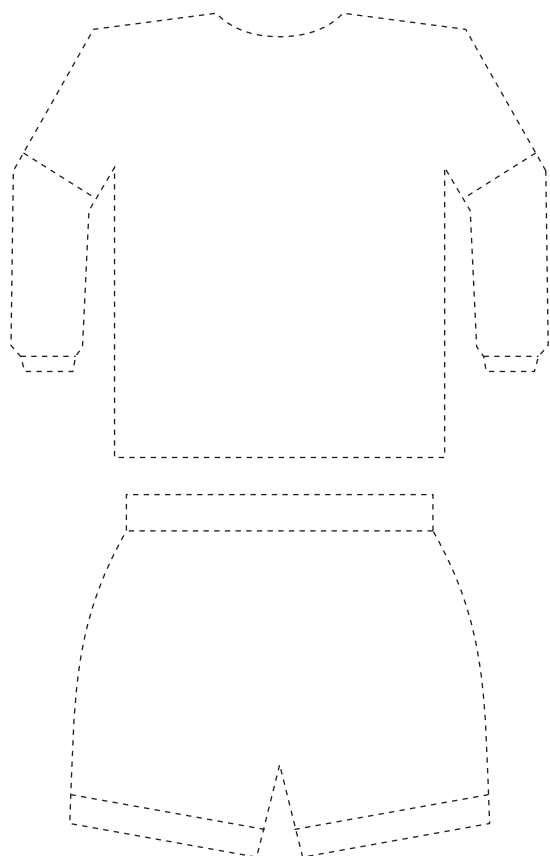

●ご注文済みですか？ はい いいえ

フリガナ

お名前

電話番号(自宅) ※必ず御記入ください。

()

FAX

()

携帯電話番号

- -

E-mail

@



ALA

ALA SPORT

アラスポーツ

〒545-0052 大阪市阿倍野区阿倍野筋3-10-1 あべのベルタ1F
営業時間：11時～20時 定休日：水曜日、年末年始(12/31～1/3)

TEL 06-6630-6811 FAX 06-6630-6810