

ご記入年月日
平成 年 月 日

お見積り依頼書兼ご注文書

※この用紙ではアラ・エクスプレスはご利用いただけません。アラ・エクスプレスをご利用の方は、アラ・エクスプレス専用注文書をお使いください。

A. お見積り

B. ご注文

お見積りをご希望の場合は「A」に○を、ご注文の場合は「B」に○をつけてください。

※「ご注文」の場合でも、必ず内容確認のご連絡を24時間以内(定休日を除く)に致しますので、ご安心してご記入ください。必ずお客様がご了承されたからの発注となります。

「お見積り」及び「ご注文」の流れ

- お客様がご記入された内容をお電話で当店までお伝え頂きます。もちろん、FAXやE-mailでもOKです。
 - 当店ではまず最初に、必ずご記入内容(記入漏れ、記入ミスを防ぐため)の確認のご連絡を致します。その時、内容のご変更などがありましたら、お伝えください。
 - 内容の確認後、お客様にご請求金額、お届け予定日をお知らせします。その内容をお客様がご確認、ご了承された時点で始めて正式な注文と致します。
- ※ご注文の種類が2種類以上となる場合(ホーム用・アウェイ用を同時にご注文する場合など)は、お手数ですが、本紙をコピーし、別々にご記入くださいますようお願い致します。
※本紙の中で、「A」「B」と記載された項目については、「A」または「B」のいずれかを選んで○をつけてください。

フリガナ _____ 電話番号(自宅) ※必ず御記入ください。 FAX _____
お名前 _____ () _____ ()

ご住所 〒 _____ 携帯電話番号 _____ E-mail _____ @ _____

緊急連絡先
フリガナ _____
お名前 _____ 携帯電話番号: _____

※緊急の場合で、お客様と連絡が取れない時の為、他のチームメンバーのお名前と携帯番号を御記入ください。(副キャプテンの方など)

追加注文の方は…

今回のご注文が追加注文の場合は、納品時にお渡しした写真に記載された"お客様番号"及び、初回ご注文日、ご注文者名、都道府県名をご記入ください。不明箇所は「不明」とご記入ください。

お客様番号: _____

初回ご注文日: 平成 年 月 日 にご注文された方のお名前 (フリガナ) _____ 都道府県名 _____

内容

※品番やサイズが不明の場合は、お気軽にお問い合わせください。
EES(140~150)、ES(150~160)はジュニアサイズです。

品番: _____ シャツの色: _____ (A. 半袖) (B. 長袖(+500円+税))
※品番ARD-AREは半袖のみです。

注文数	サイズ	EES	ES	S	M	L	XL	XXL	XXXL	合計
	数量									

ゲームシャツ

品番: _____ パンツの色: _____

注文数	サイズ	EES	ES	S	M	L	XL	XXL	XXXL	合計
	数量									

ゲームパンツ

品番: _____ (A. 長袖) (B. 半袖)
※品番AGK5,6,7,10,11は長袖のみです。

注文数	サイズ	EES	ES	S	M	L	XL	XXL	XXXL	合計
	数量									

キーパーシャツ

品番: _____ (A. ハーフパンツ) (B. ロングパンツ)

注文数	サイズ	EES	ES	S	M	L	XL	XXL	XXXL	合計
	数量									

キーパーパンツ

その他グッズのご注文はこちらにご記入ください。※サイズ欄は、Tシャツとキーパーグローブをご注文の方のみご記入ください。

品番: _____ サイズ: _____ 注文数: _____

品番: _____ サイズ: _____ 注文数: _____

品番: _____ サイズ: _____ 注文数: _____

その他グッズ

ストッキング

折り返し形状: (A. 折り返しタイプ) (B. ストレート)

長さ: (A. ロング) (B. ショート)

ストッキング仕様: (バイル仕様希望) (5本指タイプ希望) ※ご希望の方のみご記入ください。
※バイル仕様はストレートタイプ無地のみです。5本指タイプは折り返しタイプのロングのみです。

ストッキングカラー: _____ ラインカラー: _____

注文数	サイズ	S (19-21cm)	M (22-24cm)	L (25-27cm)
	数量			

※5本指タイプはワンサイズのみ(L/25-28cm)です。

キーパーズストッキング

折り返し形状: (A. 折り返しタイプ) (B. ストレート)

長さ: (A. ロング) (B. ショート)

ストッキング仕様: (バイル仕様希望) (5本指タイプ希望) ※ご希望の方のみご記入ください。
※バイル仕様はストレートタイプ無地のみです。5本指タイプは折り返しタイプのロングのみです。

ストッキングカラー: _____ ラインカラー: _____

注文数	サイズ	S (19-21cm)	M (22-24cm)	L (25-27cm)
	数量			

※5本指タイプはワンサイズのみ(L/25-28cm)です。

ご希望や注意事項などございましたら、ご記入ください。

ご希望など

ユニフォームセットをお買い上げいただいたお客様全員に、ユニフォームと同じナンバー、チーム名をプリントしたオリジナルTシャツをプレゼントします。

Tシャツは不要 Tシャツプレゼントを希望する

カラー: イエロー ブラック ロイヤルブルー レッド ホワイト ピンク ネイビー ライトグレー ライトピンク サックス

・プレゼントの対象者は、ユニフォーム3点セットをお買い上げのお客様となります。単品をお買い上げのお客様はプレゼントの対象外とさせていただきます。
・Tシャツのサイズはユニフォームと同じサイズになります。・Tシャツのカラーはチーム全員同色となります。・Tシャツにプリントされるナンバー、チーム名はユニフォームと同じになります。

キャンペーン



アラスポーツ
ALA ALA SPORT

〒545-0052 大阪市阿倍野区阿倍野筋3-10-1 あべのベルタ1F
営業時間: 10時~19時 定休日: 土・日、及び年末年始
TEL 06-6630-6811 FAX 06-6630-6810

A

マーキング (ゲームシャツ・パンツ・ストッキング用)

下図に背番号、チーム名などで希望のマーキングをご記入ください。

〈例〉 シャツ フロント シャツ バック パンツ ストッキング



シャツ
フロント

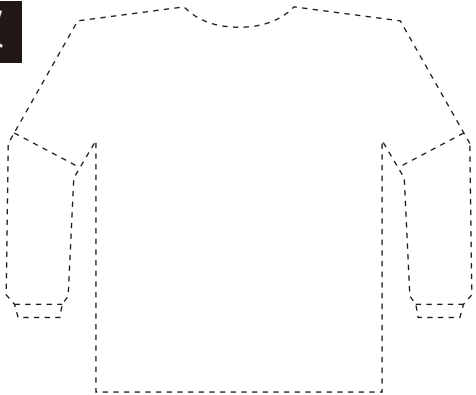

シャツ
バック

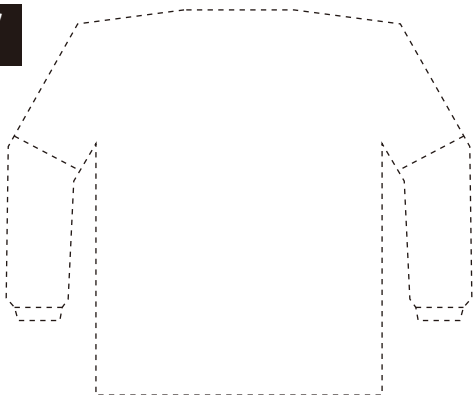

パンツ

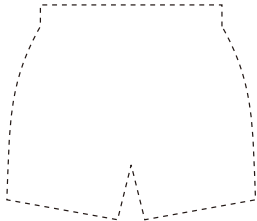

ストッキング

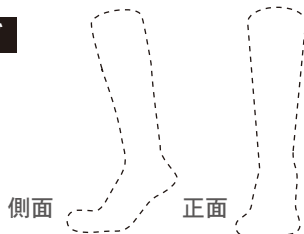

▶ストッキングししゅう

内 容:	A. ゼッケンナンバーのみ	B. チーム名のみ	C. 両方
位 置:	A. 正面	B. 側面片側	C. 側面両側
(ゼッケンナンバー)カラー:	(チーム名)カラー:		
(チーム名):			

▶マーキング

	書 体	カラー	フチのカラー
背 番 号			
胸 番 号			
腰 番 号			

〈チーム名 ①〉

書体:	カラー:	フチのカラー:	アレンジ:
-----	------	---------	-------

※2色(フチ付)マーキングにする場合、文字の組み合わせによっては、製作不可能なケースがあります。また、選択できるアレンジはストレートのみになります。

〈チーム名 ②〉

チーム名を2箇所ご希望の場合

書体:	カラー:	フチのカラー:	アレンジ:
-----	------	---------	-------

※2色(フチ付)マーキングにする場合、文字の組み合わせによっては、製作不可能なケースがあります。また、選択できるアレンジはストレートのみになります。

〈チーム名 ③〉

チーム名を3箇所ご希望の場合

書体:	カラー:	フチのカラー:	アレンジ:
-----	------	---------	-------

※2色(フチ付)マーキングにする場合、文字の組み合わせによっては、製作不可能なケースがあります。また、選択できるアレンジはストレートのみになります。

〈個人名〉

※下表の「個人名」欄にご記入ください。

書体:	カラー:	アレンジ:
-----	------	-------

※個人名では2色(フチ付)マーキングはお選びいただけません。

▶ゼッケンナンバー・サイズ・個人名のご記入 ※ストッキングには個人名は入りません。

ゼッケン	シャツ サイズ	パンツ サイズ	ストッキング サイズ	個人名	フリガナ
例 10	L	M	L	ALA	アラ
1					
2					
3					
4					
5					
6					
7					
8					
9					
10					
11					
12					
13					
14					
15					
16					
17					
18					

※ご注文数が18着以上の時は、お手数ですが、本紙をコピーしてご記入ください。

〈その他〉 エンブレムやししゅうなどのご希望や、その他ご要望がありましたらご記入ください。

★当店をお知りになったきっかけを右の項目よりお選びください。 ○サッカー・フットサル雑誌 ○パソコンで検索した ○友人・知人の紹介
 ★新商品、価格割引、キャンペーン案内などのメール送信をご希望されますか? ○YES ○NO



アラスポーツ
ALA ALA SPORT

〒545-0052 大阪市阿倍野区阿倍野筋3-10-1 あべのベルタ1F
 営業時間: 10時~19時 定休日: 土、日、及び年末年始

TEL 06-6630-6811 FAX 06-6630-6810

マーキング (キーパーシャツ・キーパーパンツ・ストッキング用)

下図に背番号、チーム名などで希望のマーキングをご記入ください。

〈例〉 **シャツ フロント** **シャツ バック** **パンツ** **ストッキング**



**シャツ
フロント**

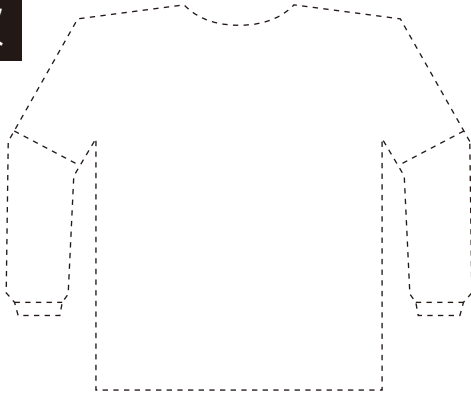

**シャツ
バック**

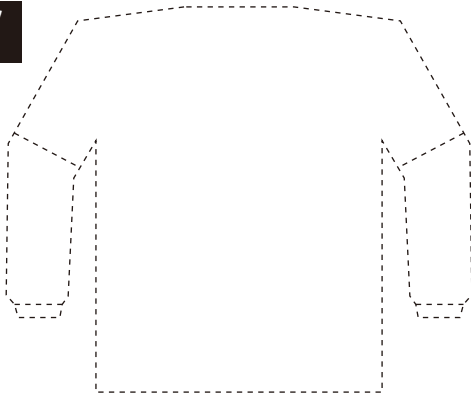

パンツ

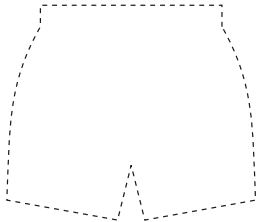

ストッキング

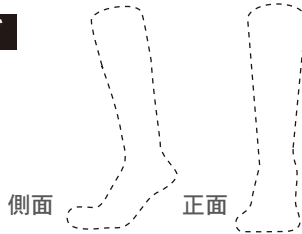

▶ストッキングしゅう

内 容:	A. ゼッケンナンバーのみ	B. チーム名のみ	C. 両方
位 置:	A. 正面	B. 側面片側	C. 側面両側
〈ゼッケンナンバー〉カラー:	〈チーム名〉カラー:		
〈チーム名〉:			

▶マーキング

	書 体	カラー	フチのカラー
背 番 号			
胸 番 号			
腰 番 号			

〈チーム名 ①〉

書体:	カラー:	フチのカラー:	アレンジ:
-----	------	---------	-------

※2色(フチ付)マーキングにする場合、文字の組み合わせによっては、製作不可能なケースがあります。また、選択できるアレンジはストレートのみになります。

〈チーム名 ②〉

チーム名を2箇所ご希望の場合

書体:	カラー:	フチのカラー:	アレンジ:
-----	------	---------	-------

※2色(フチ付)マーキングにする場合、文字の組み合わせによっては、製作不可能なケースがあります。また、選択できるアレンジはストレートのみになります。

〈チーム名 ③〉

チーム名を3箇所ご希望の場合

書体:	カラー:	フチのカラー:	アレンジ:
-----	------	---------	-------

※2色(フチ付)マーキングにする場合、文字の組み合わせによっては、製作不可能なケースがあります。また、選択できるアレンジはストレートのみになります。

〈個人名〉

※下表の「個人名」欄にご記入ください。

書体:	カラー:	アレンジ:
-----	------	-------

※個人名では2色(フチ付)マーキングは選べません。

▶ゼッケンナンバー・サイズ・個人名のご記入 ※ストッキングには個人名は入りません。

	ゼッケン	シャツ サイズ	パンツ サイズ	ストッキング サイズ	個人名	フリガナ
例	10	L	M	L	ALA	アラ
1						
2						
3						
4						
5						
6						
7						
8						
9						
10						
11						
12						
13						
14						
15						
16						
17						
18						

〈その他〉 エンブレムやしゅうなどのご希望や、その他ご要望がありましたらご記入ください。



ALA

ALA SPORT

アラスポーツ

〒545-0052 大阪市阿倍野区阿倍野筋3-10-1あべのベルタ1F

営業時間:10時~19時 定休日:土、日、及び年末年始

TEL 06-6630-6811 FAX 06-6630-6810

マーキング位置など、メール・電話などでは、お伝えきれない箇所がありましたら、ご記入の上送信ください。FAX：06-6630-6810

ご注文内容・マーキング内容に関しては、必ず内容確認のご連絡を致しますので、ご安心してご記入ください。必ずお客様がご了承されたからの発注となります。

フロント

バック

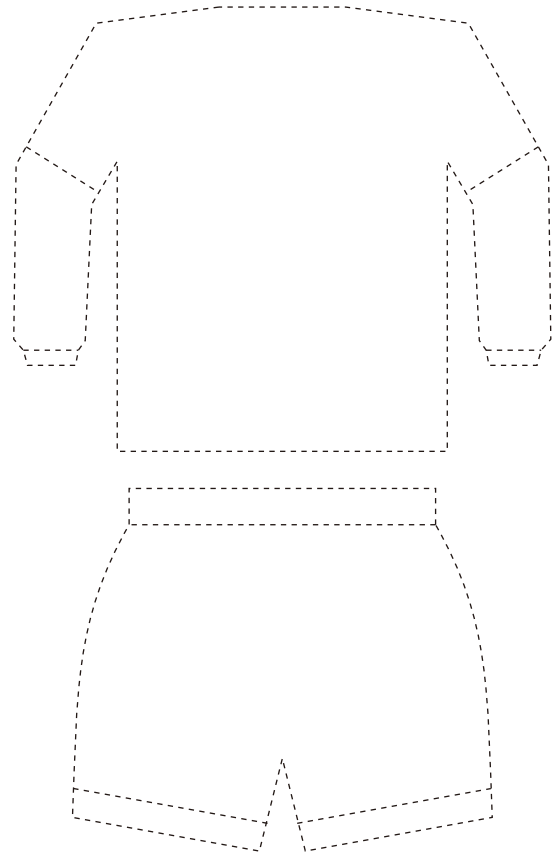
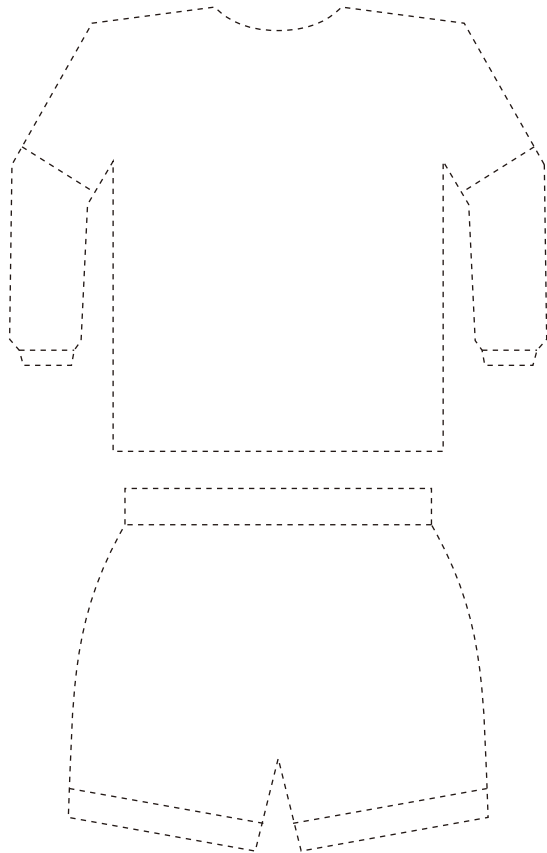

●ご注文済みですか？ はい いいえ

フリガナ

お名前

携帯電話番号

電話番号(自宅) ※必ず御記入ください。

()

E-mail

@

FAX

()



ALA

アラスポーツ
ALA SPORT

〒545-0052 大阪市阿倍野区阿倍野筋3-10-1あべのベルタ1F

営業時間：10時～19時 定休日：土、日、及び年末年始

TEL 06-6630-6811 FAX 06-6630-6810