

お見積り依頼書 兼 ご注文書



アラ・エクスプレスご利用のお客様は必ず、5ページ目のご案内をご覧くださいませ。

ご記入年月日
平成 年 月 日

A. お見積り
B. ご注文

お見積りをご希望の場合は「A」に○を、ご注文の場合は「B」に○をつけてください。

※「ご注文」の場合でも、必ず内容確認のご連絡を24時間以内(定休日を除く)に致しますので、ご安心してご記入ください。必ずお客様がご了承された後の発注となります。

「お見積り」及び「ご注文」の流れ

1 お客様がご記入された内容をお電話で当店までお伝え頂きます。もちろん、FAXやE-mailでもOKです。その際必ず「アラ・エクスプレス利用」とお知らせください。お知らせのない場合は通常注文(通常納期)となります。
※ご注文の種類が2種類以上となる場合(ホーム用・アウェイ用を同時にご注文する場合など)は、お手数ですが、本紙をコピーし、別々にご記入くださいますようお願い致します。
※ の部分については、ご希望の商品・タイプを選んで○で囲んでください。

2 当店ではまず最初に、必ずご記入内容(記入漏れ、記入ミスを防ぐため)の確認のご連絡を致します。その時、内容のご変更などがありましたら、お伝えください。

3 内容の確認後、お客様にご請求金額、お届け予定日をお知らせします。その内容をお客様がご確認、ご了承された時点ではじめて正式な注文と致します。

アラ・エクスプレスについてのご注意

お届けはご入金確認後2週間となります。午後3時以降や、土、日、祝日にお振り込みされた場合、ご入金の確認は翌銀行営業日になりますので、この場合ユニフォームのお届けはこの翌営業日の2週間後となります。
※5ページ目のご案内をご参照ください。

フリガナ _____ 電話番号(自宅) ※必ず御記入ください。 FAX _____
お名前 _____ () _____ () _____
ご住所 〒 _____ 携帯電話番号 _____ E-mail _____ @ _____

緊急連絡先

フリガナ _____ 携帯電話番号: _____ - _____
お名前 _____

※緊急の場合で、お客様と連絡が取れない時の為、他のチームメンバーのお名前と携帯番号を御記入ください。(副キャプテンの方など)

追加注文の方は...

今回のご注文が追加注文の場合は、納品時にお渡しした写真に記載された"お客様番号"及び、初回ご注文日、ご注文者名、都道府県名をご記入ください。不明個所は「不明」とご記入ください。

初回ご注文日: 平成 年 月 日 注文された方のフリガナ (フリガナ) 都道府県名

お客様番号: _____

内容

※品番やサイズが不明の場合は、お気軽にお問い合わせください。 ジュニアサイズ(ES-EES)はアラ・エクスプレス対象外となります。

ゲームシャツ

<input type="checkbox"/> ARA-04 (半袖・丸首・グレー×ブラック)	<input type="checkbox"/> ARB-04 (半袖・丸首・グレー×ブラック)	<input type="checkbox"/> ARC-09 (半袖・エリ付・ピンク×ブラック)	<input type="checkbox"/> ARF-08 (半袖・エリ付・レッド×ブラック)
<input type="checkbox"/> ARA-05 (半袖・丸首・ワイン×ネイビー)	<input type="checkbox"/> ARB-06 (半袖・エリ付・ネイビー×ワイン)	<input type="checkbox"/> ARCG-01 (半袖・丸首・ホワイト×ブラック)	<input type="checkbox"/> ARF-10 (半袖・エリ付・グリーン×ブラック)
<input type="checkbox"/> ARA-07 (半袖・丸首・ピンク×ブラック)	<input type="checkbox"/> ARB-07 (半袖・丸首・ピンク×ブラック)	<input type="checkbox"/> ARCG-02 (半袖・丸首・ブルー×ブラック)	<input type="checkbox"/> ARF-11 (半袖・丸首・オレンジ×ブラック)
<input type="checkbox"/> ARA-08 (半袖・丸首・ブルー×ブラック)	<input type="checkbox"/> ARB-08 (半袖・エリ付・ブルー×ブラック)	<input type="checkbox"/> ARCG-02 (長袖・丸首・ブルー×ブラック)	<input type="checkbox"/> ARH-04 (半袖・エリ付・ネイビー×ワイン)
<input type="checkbox"/> ARA-09 (半袖・丸首・レッド×ブラック)	<input type="checkbox"/> ARB-09 (半袖・丸首・レッド×ブラック)	<input type="checkbox"/> ARCG-03 (半袖・エリ付・レッド×ブラック)	
<input type="checkbox"/> ARB-01 (半袖・エリ付・ホワイト×ブラック)	<input type="checkbox"/> ARC-05 (半袖・丸首・ネイビー×ワイン)	<input type="checkbox"/> ARF-06 (半袖・エリ付・ピンク×ブラック)	

注文数	サイズ	S	M	L	XL	XXL	XXXL	合計
数量								

※上の22点からお選びいただき、□印に、●をおつけください。エリの形状は変更できません。

ゲームパンツ

<input type="checkbox"/> AP-01 (ホワイト)	<input type="checkbox"/> APL-04 (ネイビー×ワイン)	<input type="checkbox"/> APL-10 (グリーン×ブラック)
<input type="checkbox"/> AP-02 (ブラック)	<input type="checkbox"/> APL-05 (ブルー×ブラック)	<input type="checkbox"/> APL-11 (オレンジ×ブラック)
<input type="checkbox"/> AP-03 (グレー)	<input type="checkbox"/> APL-06 (ブラック×ブルー)	<input type="checkbox"/> APL-13 (ブラック×ピンク)
<input type="checkbox"/> AP-05 (ネイビー)	<input type="checkbox"/> APL-07 (レッド×ブラック)	<input type="checkbox"/> APL-14 (ホワイト×ネイビー)
<input type="checkbox"/> APL-01 (ホワイト×ブラック)	<input type="checkbox"/> APL-08 (ブラック×レッド)	<input type="checkbox"/> APG-01 (ホワイト×ゴールド)
<input type="checkbox"/> APL-02 (ブラック×ホワイト)	<input type="checkbox"/> APL-09 (ネイビー×ホワイト)	<input type="checkbox"/> APG-02 (ブラック×ゴールド)

注文数	サイズ	S	M	L	XL	XXL	XXXL	合計
数量								

※上の18点からお選びいただき、□印に、●をおつけください。

ストッキング

折り返し形状: **A. 折り返しタイプ** **B. ストレート**

長さ: **A. ロング** **B. ショート**

ストッキングカラー: _____ ラインカラー: _____

※5本指・ハイイレ仕様のストッキングはお選びいただけません。

注文数	サイズ	S (19-21cm)	M (22-24cm)	L (25-27cm)
数量				

キーパーシャツ

<input type="checkbox"/> AGK3-01 (サックス)	<input type="checkbox"/> AGK7-03 (グレー×ブラック)	<input type="checkbox"/> AGK8-03 (イエロー×モスグリーン)
<input type="checkbox"/> AGK3-02 (イエロー)	<input type="checkbox"/> AGK8-02 (サックス×ブルー)	<input type="checkbox"/> AGK10-03 (レッド×ブラック)

注文数	サイズ	S	M	L	XL	XXL	XXXL	合計
数量								

※上の6点からお選びいただき、□印に、●をおつけください。

キーパーズストッキング

折り返し形状: **A. 折り返しタイプ** **B. ストレート**

長さ: **A. ロング** **B. ショート**

ストッキングカラー: _____ ラインカラー: _____

※5本指・ハイイレ仕様のストッキングはお選びいただけません。

注文数	サイズ	S (19-21cm)	M (22-24cm)	L (25-27cm)
数量				

キーパーパンツ

<input type="checkbox"/> AGKS-01 (ハーフ・ブラック)	<input type="checkbox"/> AGKS-02 (ハーフ・レッド)	<input type="checkbox"/> AGKS-03 (ハーフ・イエロー)
<input type="checkbox"/> AGKL-01 (ロング・ブラック)	<input type="checkbox"/> AGKL-02 (ロング・レッド)	<input type="checkbox"/> AGKL-03 (ロング・イエロー)

注文数	サイズ	S	M	L	XL	XXL	XXXL	合計
数量								

※上の6点からお選びいただき、□印に、●をおつけください。

その他グッズのご注文はこちらにご記入ください。 ※サイズ欄は、Tシャツとキーパーグローブをご注文の方のみご記入ください。

品番: _____ サイズ: _____ 注文数: _____

品番: _____ サイズ: _____ 注文数: _____

ご希望など _____

ご要望や注意点などございましたら、ご記入ください。

キャンペーン

ユニフォームセットをお買い上げいただいたお客様全員に、ユニフォームと同じナンバー、チーム名をプリントしたオリジナルTシャツをプレゼントします。

Tシャツは不要 Tシャツプレゼントを希望する カラー: イエロー ブラック ロイヤルブルー レッド ホワイト ピンク ネイビー ライトグレー ライトピンク サックス

・プレゼントの対象者は、ユニフォーム3点セットをお買い上げのお客様となります。単品をお買い上げのお客様はプレゼントの対象外とさせていただきます。
・Tシャツのサイズはユニフォームと同じサイズになります。・Tシャツのカラーはチーム全員同色となります。・Tシャツにプリントされるナンバー、チーム名はユニフォームと同じになります。

アラエクスプレスでお選びいただけるサービスは下記の通りになります。

•ゼッケン番号・チーム名・個人名マーキング	○	すべてご利用できます。 <small>※各番種は、必ず「番種リスト」からお選びください。</small>
•ラバーエンブレム / パリュータイプ •ししゅうエンブレム / ワンポイントタイプ	△	ユニフォームとエンブレムを別々に(取り付けていない状態で)お送りします。 お客様自身で圧着いただくか、または、後日お取り付けをいたします。
•ラバーエンブレム) 完全オリジナルタイプ •ししゅうエンブレム)	△	プラス5営業日となります。 お急ぎの方はご相談ください。
•チームロゴエンブレムのデザイン無料サービス	×	ご利用いただけません。
•シャツ、ストッキングへの直接ししゅう	×	ご利用いただけません。

注)ししゅうエンブレム / ワンポイントタイプの在庫数は日々変動いたしますので、ご希望に添えない場合もございます。予めご了承ください。

下図に背番号、チーム名などご希望のマーキングをご記入ください。

〈例〉 **シャツフロント**



シャツバック



パンツ



**シャツ
フロント**

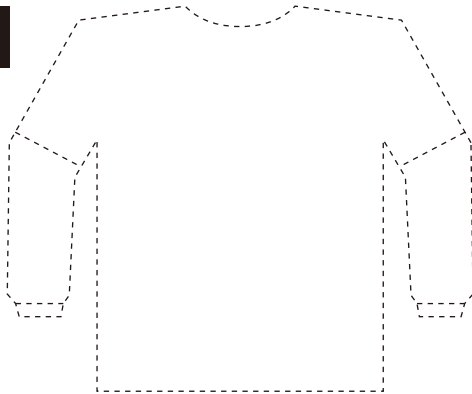

**シャツ
バック**

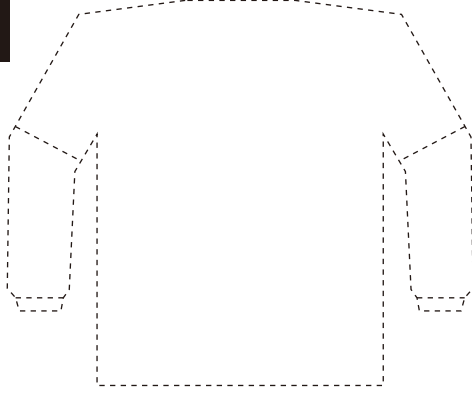

パンツ

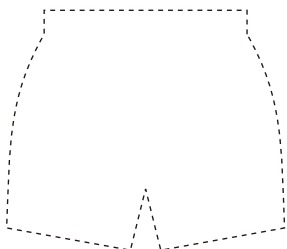

▶マーキング

	書体	カラー	フチのカラー
背番号			
胸番号			
腰番号			

〈チーム名①〉

書体:	カラー:	フチのカラー:	アレンジ:
-----	------	---------	-------

※2色(フチ付)マーキングにする場合、文字の組み合わせによっては、製作不可能なケースがあります。また、選択できるアレンジはストレートのみになります。

〈チーム名②〉

チーム名を2箇所ご希望の場合

書体:	カラー:	フチのカラー:	アレンジ:
-----	------	---------	-------

※2色(フチ付)マーキングにする場合、文字の組み合わせによっては、製作不可能なケースがあります。また、選択できるアレンジはストレートのみになります。

〈チーム名③〉

チーム名を3箇所ご希望の場合

書体:	カラー:	フチのカラー:	アレンジ:
-----	------	---------	-------

※2色(フチ付)マーキングにする場合、文字の組み合わせによっては、製作不可能なケースがあります。また、選択できるアレンジはストレートのみになります。

〈個人名〉

※下表の「個人名」欄にご記入ください。

書体:	カラー:	アレンジ:
-----	------	-------

※個人名では2色(フチ付)マーキングはお選びいただけません。

▶ゼッケンナンバー・サイズ・個人名のご記入

ゼッケン	シャツ サイズ	パンツ サイズ	個人名	フリガナ
例 10	L	M	ALA	アラ
1				
2				
3				
4				
5				
6				
7				
8				
9				
10				
11				
12				
13				
14				
15				
16				
17				
18				

※ご注文数が18着以上の時は、お手数ですが、本紙をコピーしてご記入ください。

〈その他〉 エンブレムなどのご希望や、その他ご要望がありましたらご記入ください。

★当店をお知りになったきっかけを右の項目よりお選びください。 ○サッカー・フットサル雑誌 ○パソコンで検索した ○友人・知人の紹介
★新商品、価格割引、キャンペーン案内などのメール送信をご希望されますか? ○YES ○NO



アラエクスプレスでお選びいただけるサービスは下記の通りになります。

•ゼッケン番号・チーム名・個人名マーキング	○	すべてご利用できます。 <small>※各番種は、必ず「番種リスト」からお選びください。</small>
•ラバーエンブレム / バリウータイプ •ししゅうエンブレム / ワンポイントタイプ	△	ユニフォームとエンブレムを別々に(取り付けていない状態で)お送りします。 お客様自身で圧着いただくか、または、後日お取り付けをいたします。
•ラバーエンブレム) 完全オリジナルタイプ •ししゅうエンブレム)	△	プラス5営業日となります。 お急ぎの方はご相談ください。
•チームロゴエンブレムのデザイン無料サービス	×	ご利用いただけません。
•シャツ、ストッキングへの直接ししゅう	×	ご利用いただけません。

注)ししゅうエンブレム / ワンポイントタイプの在庫数は日々変動いたしますので、ご希望に添えない場合もございます。予めご了承ください。

下図に背番号、チーム名などご希望のマーキングをご記入ください。

〈例〉 **シャツ フロント**



シャツ バック



パンツ



**シャツ
フロント**

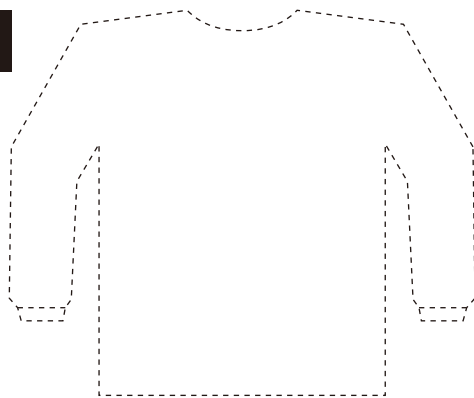

**シャツ
バック**

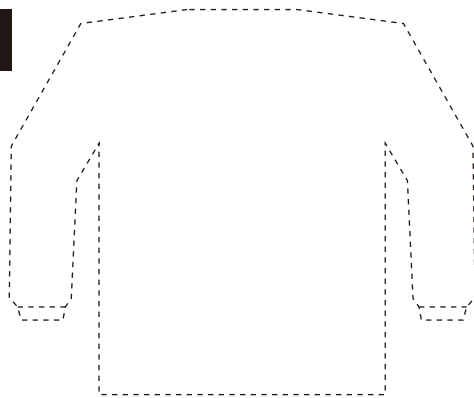

パンツ

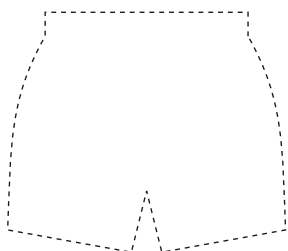

▶マーキング

	書体	カラー	フチのカラー
背番号			
胸番号			
腰番号			

〈チーム名①〉

書体:	カラー:	フチのカラー:	アレンジ:
-----	------	---------	-------

※2色(フチ付)マーキングにする場合、文字の組み合わせによっては、製作不可能なケースがあります。また、選択できるアレンジはストレートのみになります。

〈チーム名②〉

チーム名を2箇所ご希望の場合

書体:	カラー:	フチのカラー:	アレンジ:
-----	------	---------	-------

※2色(フチ付)マーキングにする場合、文字の組み合わせによっては、製作不可能なケースがあります。また、選択できるアレンジはストレートのみになります。

〈チーム名③〉

チーム名を3箇所ご希望の場合

書体:	カラー:	フチのカラー:	アレンジ:
-----	------	---------	-------

※2色(フチ付)マーキングにする場合、文字の組み合わせによっては、製作不可能なケースがあります。また、選択できるアレンジはストレートのみになります。

〈個人名〉

※下表の「個人名」欄にご記入ください。

書体:	カラー:	アレンジ:
-----	------	-------

※個人名では2色(フチ付)マーキングはお選びいただけません。

▶ゼッケンナンバー・サイズ・個人名のご記入

	ゼッケン	シャツ サイズ	パンツ サイズ	個人名	フリガナ
例	10	L	M	ALA	アラ
1					
2					
3					
4					
5					
6					
7					
8					
9					
10					
11					
12					
13					
14					
15					
16					
17					
18					

〈その他〉 エンブレムなどのご希望や、その他ご要望がありましたらご記入ください。



マーキング位置など、メール・電話などでは、お伝えきれない箇所がありましたら、ご記入の上送信ください。FAX：06-6630-6810



ご注文内容・マーキング内容に関しては、必ず内容確認のご連絡を致しますので、ご安心してご記入ください。必ずお客様がご了承されたからの発注となります。

フロント

バック

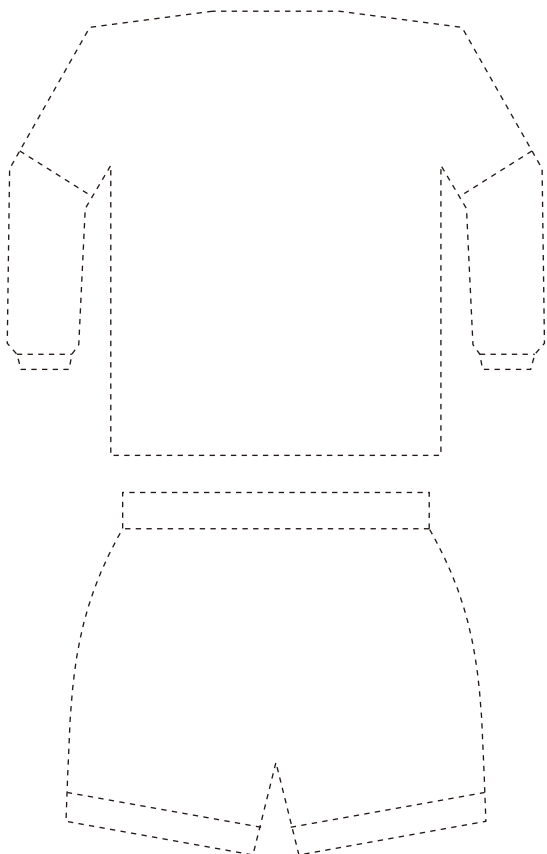
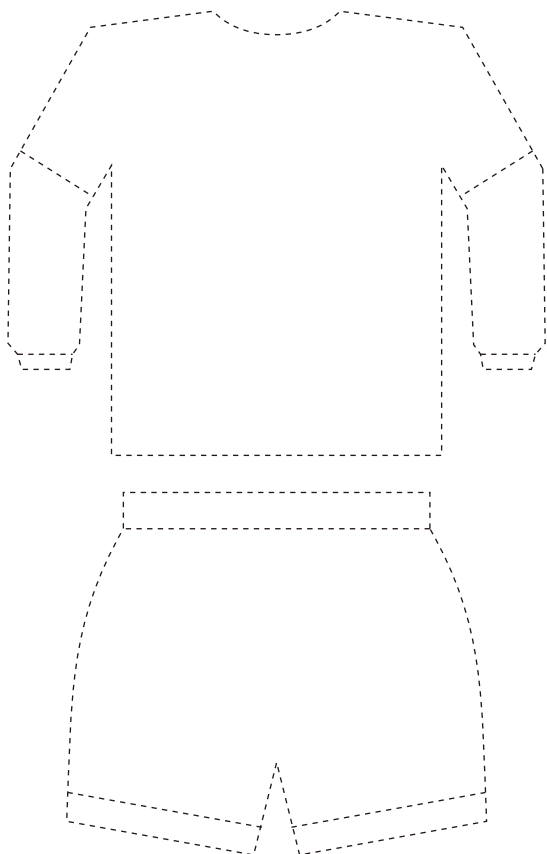

●ご注文済みですか? はい いいえ

フリガナ お名前	電話番号(自宅) ※必ず御記入ください。 ()	FAX ()
携帯電話番号 - -	E-mail @	



アラスポーツ
ALA ALA SPORT

〒545-0052 大阪市阿倍野区阿倍野筋3-10-1あべのベルタ1F
営業時間:10時~19時 定休日:土、日、及び年末年始
TEL 06-6630-6811 FAX 06-6630-6810